

Fachada Lateral
Escala: 1/50

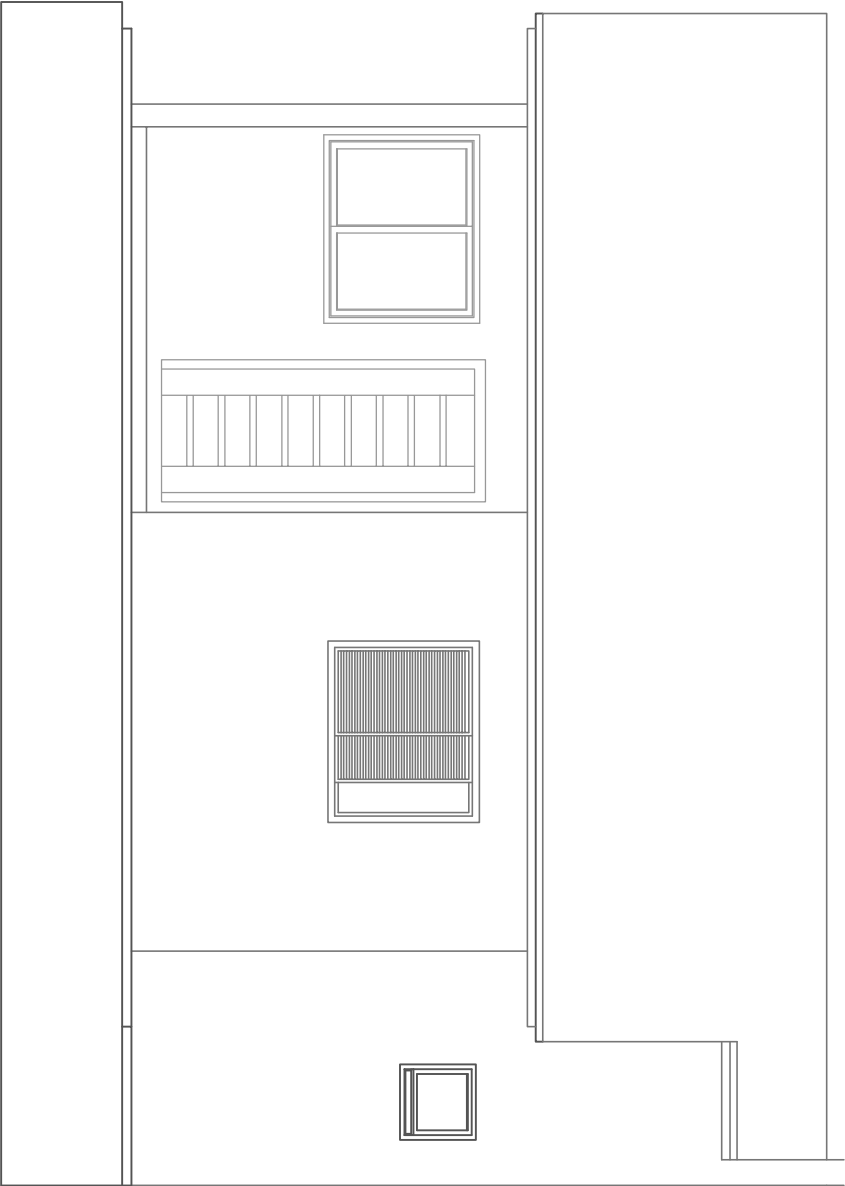

Fachada Principal
Escala: 1/50

<div><div>CriArte</div><div>Eng&Arq</div></div>		Resp. Técnico:		Cliente:	
Fone: (054) - 9 9921-5845					
Data : Outubro/2025		Resp. Técnico : Engenheiro Civil Vinicius Dutra Flores CRENESC 118.742-1			
Escala : Indicada		Cliente: Município de Cacique Doble - RS			
Área Total: 55,98 m²		Obra: Projeto de Edificação Residencial Popular			
Prancha : 09		Local : Zona Urbana do Município			
		Conteúdo: Projeto Arquitetônico			

APROVADO EM :
De 17/10/2025
Prefeitura Municipal de
Cacique Doble
Milena Oliveira
MILENA OLIVOTTO
ENGENHEIRA CIVIL
CREA RS 264456